



PIANO PER IL PARCO

art. 13 Legge Regionale n. 24/1994 e succ. modif.

FASE 3

STRUMENTI DI PIANO E DI GESTIONE

Responsabile del Procedimento	arch. Enrico Giunta, Parco Regionale della Maremma, Alberese (Gr)
Consigliere Delegato	arch. Cecilia Luzzetti, Parco Regionale della Maremma, Alberese (Gr)
Coordinamento Generale	prof. arch. Lorenzo Vallentini, Università degli Studi di Firenze
Geologia	dott. Angelo Pisano, dott. Rossano Mastacchi, Ufficio Piano per il Parco, Alberese (Gr)
Botanica - Selvicoltura	dott. Paolo Stefanini, Ufficio Piano per il Parco, Alberese (Gr)
Zoologia	dott. Andrea Sforzi, Ufficio Piano per il Parco, Alberese (Gr)
Agronomia- Uso del Suolo	dott. Marco Menicagli, Ufficio Piano per il Parco, Alberese (Gr)
Beni storico-architettonici e archeologici	geom. Beatrice Antoni, arch. Lucia Poli, Ufficio Piano per il Parco, Alberese (Gr)
Urbanistica	prof. arch. Lorenzo Vallentini, arch. Cesare Salvatoni, Gruppo di Coordinamento, Grosseto- Firenze
Patrimonio edilizio, infrastrutture e servizi	arch. Barbara Fiorini, Gruppo di Coordinamento, Grosseto- Firenze
Pianificazione del paesaggio	prof. arch. Lorenzo Vallentini, Gruppo di Coordinamento, Firenze
Cartografia e Sistemi informativi	a cura del S.I.T. dell'Ente Parco della Maremma

Contratto di incarico di Coordinatore per la Redazione del Piano del Parco
 Repertorio n. 97 dell'11 febbraio 2002
 Prof. Arch. Lorenzo Vallentini Via C. di Belgioioso, 3 50137 Firenze
 Ordine Architetti Firenze N. 1400

TAVOLA	OGGETTO	SCALA
29.A1	DESTINAZIONI D'USO ZONIZZAZIONE AREA CONTIGUA	1:10.000 GATA DICEMBRE 2008

LEGENDA

- CONFINI COMUNALI
- LIMITI AREA PROTETTA
- LIMITI AREA CONTIGUA

AMBITI A ELEVATO VALORE NATURALISTICO E AMBIENTALE (E)

- E.1 - ASTA FLUVIALE DELL'OMBRONE

AMBITI DI ORIGINE ANTROPICA DI PREGIO AMBIENTALE E NATURALISTICO (F)

AMBITI FORESTALI (F-1)

- F.1.1 - BOSCHI DELL'AREA CONTIGUA

AMBITI DI TUTELA AREALI (F-2)

- F.2.1 - TALAMONACCIO
- F.2.2 - PIANA DELLA BONIFICA DI TALAMONE

AMBITI DI TUTELA LINEARI (F-3)

- F.3.1 - FOSSO RISPESCIA
- F.3.2 - FOSSO CARPINA
- F.3.3 - RETE DEI PRINCIPALI FOSSI E CANALI

AMBITI DI TUTELA PUNTUALI (F-4)

- F.4.1 - BENI ED INTORNI DI SPECIFICO INTERESSE STORICO-ARCHITETTONICO (ELENCO ALLEGATO ALLE N.T.A. - A0)
- F.4.2 - BENI STORICO-ARCHITETTONICI ED ARCHEOLOGICI (ELENCO ALLEGATO ALLE N.T.A. - A1)
- F.4.3 - ARCHITETTURE RURALI DI RILEVANTE INTERESSE (ELENCO ALLEGATO ALLE N.T.A. - A2)
- F.4.4 - FRAMMENTI DI HABITAT: Pieve di San Carlo, Querceto dell'Agro di Fonteblanda, Boschetti di Rispescia, Macchie di Talamonaccio

TERRITORIO APERTO (G)

AREE AGRICOLE (G.1)

- G.1.1 - AREA AGRICOLA DELLA BONIFICA
- G.1.2 - AREA AGRICOLA PEDECOLLINARE E COLLINARE - AGRO DI FONTEBLANDA
- G.1.3 - AREA AGRICOLA PEDECOLLINARE E COLLINARE - COMPRESORIO DEL MORELLINO DI SCANSANO
- G.1.4 - AREA AGRICOLA DI PERTINENZA DELL'OMBRONE

AREE URBANIZZATE ED INFRASTRUTTURE (G.2)

- G.2.1 - ALBERESE
- G.2.2 - TALAMONE
- G.2.3 - TERME DELL'OSA

SERVIZI TURISTICO-RICREATIVI (ELENCO ALLEGATO ALLE N.T.A. - A3b) (G.3)

-

PARCHeggi, SCAMBIO BUS/BICI E AREE DI SOSTA (ELENCO ALLEGATO ALLE N.T.A. - A4) (G.4)

-

ACCESSI E VIABILITA' PRINCIPALE (G.5)

- G.5.1 - PORTE DEL PARCO
- G.5.2 - ACCESSI PRINCIPALI
- G.5.3 - VIABILITA' PRINCIPALE DI ACCESSO AL PARCO E ALL'AREA CONTIGUA

AREE DI RECUPERO AMBIENTALE (G.6)

- G.6.1 - CAVA DEL BERRETTINO - LOC. FIUME MORTO
- G.6.3 - FASCIA S.S. AURELIA - FERROVIA
- G.6.4 - CAVA SAN CARLO - LOC. VOLTINA
- G.6.5 - CAVA FIUME MORTO

QUADRO DI UNIONE DELLA CARTOGRAFIA DEL PIANO DEL PARCO RESTITUITA IN SCALA 1:10.000

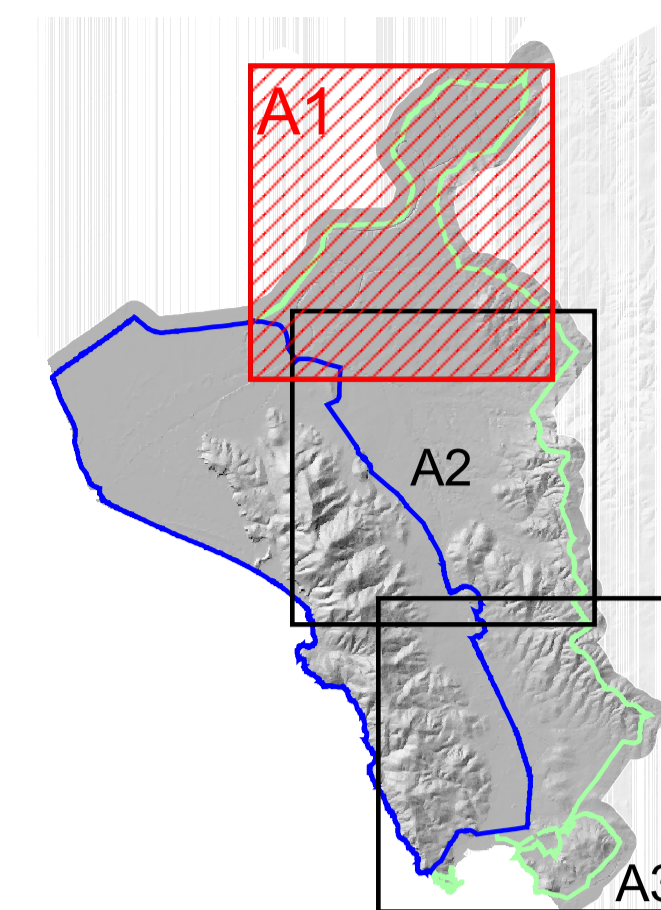

scala 1:200.000

